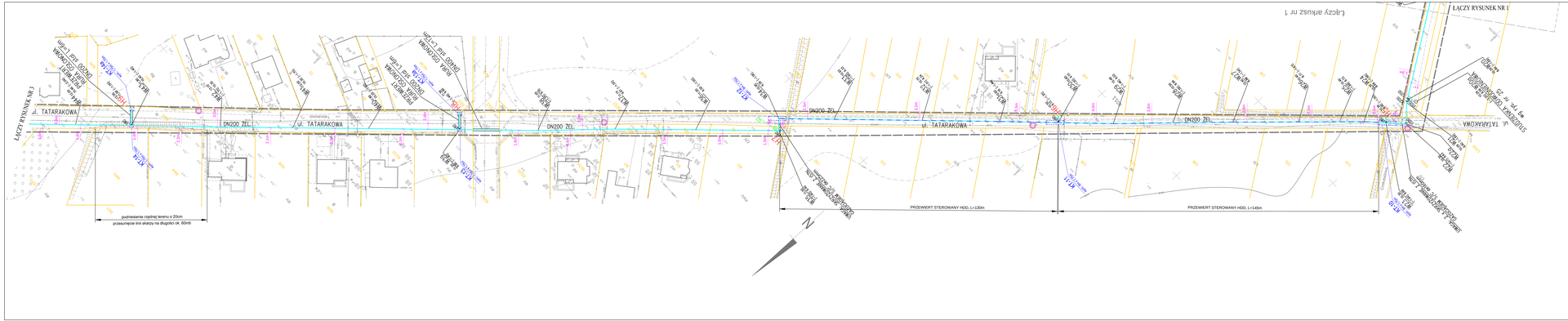

ARKUSZ NR 2(0) MATRYKA INFORMATYCZNEJ KOPII MAPY DO CELÓW PROJEKTOWYCH

TEMAT Szczecin, ul. Bałtycka - Kablowa Obręb geodezyjny: 1001 - Śródmieście Obręb ewidencyjny: 100201, 1-4091, 4011, 4098, 4087, 4089, 4148, 4883 Arkusz mapy: 22(1), 21 oki 4095, 160, 161, 54 oki 4011, 40, 41(1), 42(1), 42(2), 42(3), 42(4) oki 4098, 42, 39, 45 oki 4087, 56 oki 4089, 65(3) oki 4148, 43, 42, 16/6, 6/1, 9, 9R/17 oki 4003	WYKONAWCA Geo-NET Piotr Krysiak Kamienna 6/1 70-792 Szczecin tel. 508 47 11 47 e-mail: geonet@wp.pl. Wykonano metodą: **tachimetrem** - 5/1 wykłaczem Nazwa pliku: - Wniosek/ pliku: data
SKALA: 1:500 Układ współrzędnych: państwowy 2000/15 Rzędne odniesienia wysokościowe: kronsztadzkie	Wykonano w ramach robóty geodezyjnej: Nr robóty: 2017/0000 Zgłoszono w MODGK w Szczecinie Kierownik robóty: Piotr Krysiak w dn. 2002 (okres 1) z
Mapa do celów projektowania i wykonania zamierzenia budowlanego: 1. - Ewidencja mapy zasadniczej w skali 1:500 w arkusz - w układzie 2000/15 2. 1,1ff,1f,2,3,4,5,7,1ff,1f,11,1,1,1,1,1ff,1f-16,1,3,4, 1,2 - Uzbrojenie podziemne sporządzone na podstawie: - Dokumentacja geodezyjna powykonawcza na osnowie - bez biura 3. Pomiary wykonawcze przewodów - -> Hieng A 4. Pomiar sieci uzbrojenia terenu - -> Hieng B 5. Pomiary fotogrametryczne/ - -> Hieng F 6. Pomiar w oparciu o elementy mapy lub dane projektowe - -> Hieng M 7. W oparciu o dane branżowe - -> Hieng N 8. Inne - -> Hieng Z 9. Nieokreślone (np. wskazane przebiegi prac wykonawcze) - -> Hieng X 10. Dokumentacja z nareki kondytoryjnej - -> Hieng K 11. Przewodnik na budowę - -> Hieng P 12. Zgłoszenie budowy - -> Hieng Z 13. Dokumentacja wykonywania obiektu - -> Hieng T 14. Pomiary zieleni wysokiej i pomnikowe przyrody - -> Hieng Y 15. Pomiary wysokościowe (niwelacja techniczna, niwelacja geometryczna) (linie niwelacyjne, linie reper, znak ob) 16. Nie wydłuża się istnienia w terenie rzbartość udzielenia w którym brak tych informacji branżowych i nie zostały uzbalansowane w czasie inwentyzacji geodezyjnej	Geodezyjna obsługa inwestycji: Nr zgłoszenia: 2017/0000 Zgłoszono w MODGK w Szczecinie Kierownik robóty: Piotr Krysiak w dn. 2002 (okres 1) z Podlegające ochronie na podst. art. 15, art. 48, ust. 1 pkt 3 Ustawa Prawo geodezyjne i kartograficzne Aktualność mapy 1. Mapa ewidencyjna wykonywana poniższa w dniu 18.05.2017 r. 2. Baza GESUT według danych MODGK w dniu 15.01.2018 r. 3. Zgodność mapy w treści ewidencyjnej z operatem technicznym (tj. ..... tak 4. Baza EGB według danych MODGK w dniu 15.08.2017 r.
Materiały wyjściowe: 1. Mapa zasadnicza w postaci numerycznej w formacie projektu dla całkowitego terenu, wzorkowanie na Nakazie Kierdyrkanjarzy w MODGK: 1. 1/1(2)/2011 - proj. a 2. 1/4(2)/2011 - proj. b 3. 6/1(2)/2017 - proj. g 4. 6/1(4)/2012 - proj. e 5. 7/1(2)/2017 - proj. g	RECYFRACJA Kierownik jednostki wykonawczego geodezyjnego: Piotr Krysiak
Wykonywane dodatkowo: 1. Rozdzielczy mapy zgodnie z rozporządzeniem MAiC z dnia 21.10.2010r. (Dz. U. 2010, poz. 1918) 2. Mapa sporządzona na podstawie: - bez biura 3. Mapa sporządzona została zgodnie z copy MGMA z dnia 09.11.2011r. (Dz.U. w 263 poz. 1572) 4. Mapa sporządzona została zgodnie z rozporządzeniem w 579 ust. 5 copy MGMA z dnia 09.11.2011r. (Dz.U. w 263 poz. 1572) 5. Mapa zgodna z przepisami BHP ust. 5 copy w 6. Nie ustalono dopuszczalnej grzeszności (wnikniemy BB) ust. 6 rozp. MGMA z dnia 09.11.2011r. (Dz.U. 263 poz 1572) 7. Nie wydłuża się istnienia w terenie rzbartość uzbrojenia poniarzy. 8. Wrzucałne brakie obiektu budowlanego podlegają wytyczeniu przez jednostkę wykonawczą geodezyjnego	~ - zakres pomiaru Mapa uzupełniona w dn. 18.05.2017 r. na podstawie: - ewidencja mapy zasadniczej Dodatkowe wraz z infoarkuliarzą na dn. 6/27, 6/29 - ewidencja mapy z dnia 2017-05-18 - ewidencja mapy z dnia 2017-05-18 - ewidencja mapy z dnia 2017-05-18